Wyspowe
Flatline 100 cm
Stal nierdzewna

EAN 5414425076505

Etykieta energetyczna

▪ Klasa wydajności energetycznej (EEI okapu)	A
▪ Roczne zużycie energii (kWh/rok) (AEC okapu)	57
▪ Klasa wydajności przepływu dynamicznego (FDE okapu)	A
▪ Klasa efektywności oświetlenia (LE okapu)	A
▪ Klasa efektywności filtra przeciwtłuszczowego (GFE okapu)	F

Funkcje i cechy

▪ Silnik	Zintegrowane
▪ Dodatkowe wyciszenie	Zintegrowane
▪ Recyrkulacja	Opcjonalne
▪ Funkcja InTouch	Opcjonalne
▪ Auto stop	▪
▪ Opóźnione wyłączenie (min)	10
▪ Filtr przeciwtłuszczowy	7400020
▪ Ilość filtrów przeciwtłuszczowych	1
▪ Wskaźnik zabrudzenia filtra przeciwtłuszczowego	▪
▪ Wskaźnik zabrudzenia filtra węglowego	▪
▪ Sterowanie	Przyciski
▪ Liczba ustawień prędkości	3 + power
▪ Automatyczna redukcja prędkości (min)	6

Wymiary

▪ Wymiary produktu wyciąg (SxGxW-Wys.maks.) (mm)	1000 x 700 x 563 - 730
▪ Wymiary produktu recyrkulacja (SxGxW-Wys.maks.) (mm)	1000 x 700 x 679 - 860
▪ Maksymalna wysokość z przedłużeniem komina [a] wyciąg (mm)	1040
▪ Maksymalna wysokość z przedłużeniem komina [b] wyciąg (mm)	1350
▪ Maksymalna wysokość z przedłużeniem komina [b] recyrkulacja (mm)	1480
▪ Zalecana wysokość montażu nad płytą indukcyjną (Wys.min.-Wys.maks.) (mm)	650 - 850
▪ Zalecana wysokość montażu nad płytą gazową (Wys.min.-Wys.maks.) (mm)	650 - 850
▪ Zalecana wysokość montażu nad płytą ceramiczną (Wys.min.-Wys.maks.) (mm)	600 - 850
▪ Średnica wylotu (mm)	150
▪ Pozycja wylotu	Góra

Oświetlenie

▪ oświetlenie funkcyjne z możliwością przyciemniania	▪
▪ Oddzielny włącznik / wyłącznik	▪
▪ Ilość punktów świetlnych oświetlenia funkcjonalnego	4
▪ Zużycie energii oświetlenia funkcjonalnego (W)	8

Wydajność & Głośność

▪ Wydajność (m3/h)	1000
▪ Wydajność przy prędkości 1 wyciąg (m3/h) / Ciśnienie przy prędkości 1 wyciąg (Pa)	216 / 314
▪ Wydajność przy prędkości 2 wyciąg (m3/h) / Ciśnienie przy prędkości 2 wyciąg (Pa)	296 / 472
▪ Wydajność przy prędkości 3 wyciąg (m3/h) / Ciśnienie przy prędkości 3 wyciąg (Pa)	451 / 531
▪ Wydajność przy prędkości power wyciąg (m3/h) (Qboost) / Ciśnienie przy prędkości maksymalnej wyciąg (Pa)	743 / 555
▪ Ciśnienie akustyczne przy prędkości 1 wyciąg (dB(A)) / Moc akustyczna przy prędkości 1 wyciąg (dB(A))	32 / 47
▪ Ciśnienie akustyczne przy prędkości 2 wyciąg (dB(A)) / Moc akustyczna przy prędkości 2 wyciąg (dB(A))	35 / 50
▪ Ciśnienie akustyczne przy prędkości 3 wyciąg (dB(A)) / Moc akustyczna przy prędkości 3 wyciąg (dB(A))	41 / 57
▪ Ciśnienie akustyczne przy prędkości maksymalnej wyciąg (dB(A)) / Moc akustyczna przy prędkości maksymalnej wyciąg (dB(A)) (LWAboost)	50 / 64

Charakterystyka techniczna

▪ Maksymalna moc (W)	308
▪ Napięcie okapu (V)	230
▪ Częstotliwość (Hz)	50
▪ Zużycie energii w trybie uśpienia (Ps) (W)	0.25
▪ Waga netto (kg)	38
▪ Length power supply cable (m)	1,3

Rysunek techniczny

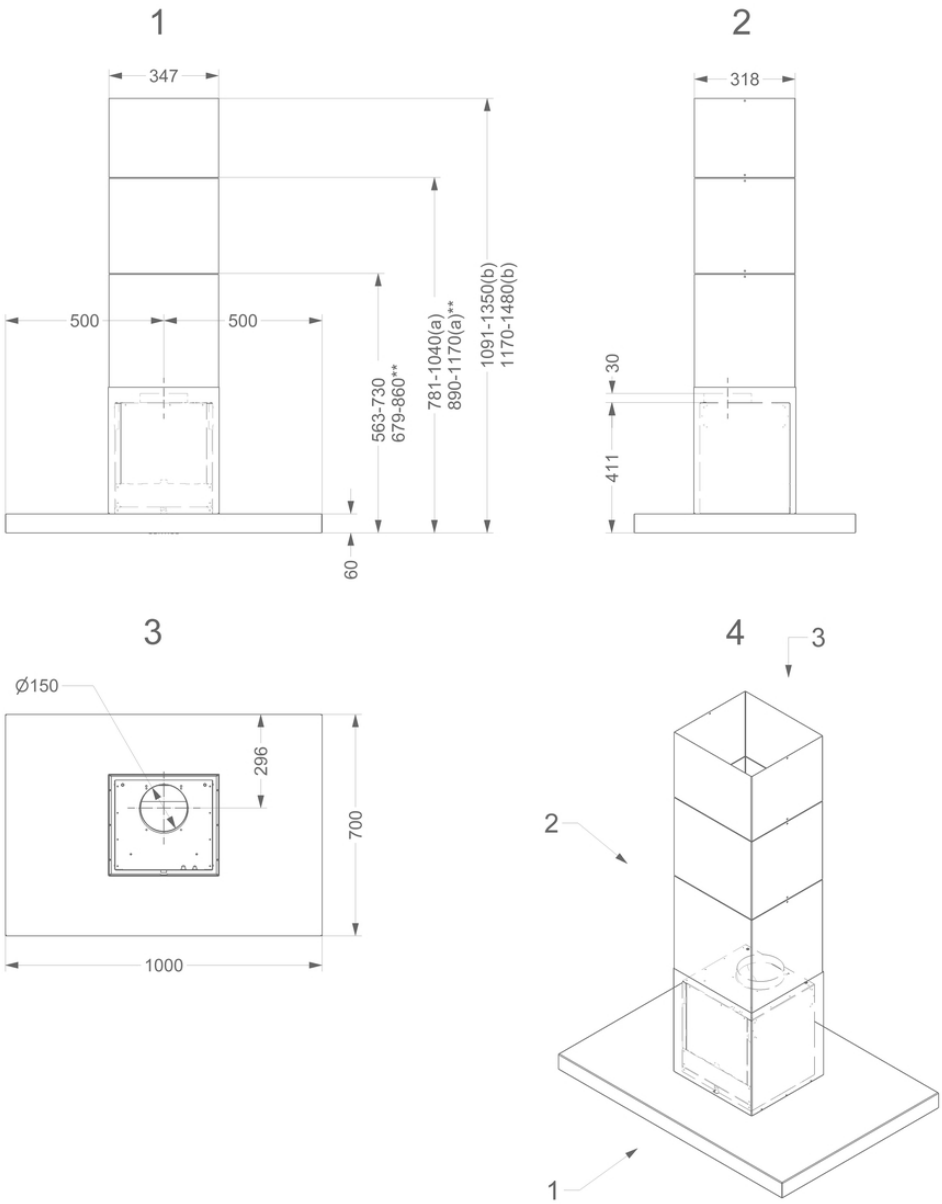

Akcesoria instalacyjne

Panel tylni & rozszerzenie komina

▪ 7640100	Rozszerzenie komina
▪ 7640101	Rozszerzenie komina

Pilot zdalnego sterowania

▪ 840029	Pilot zdalnego sterowania

Akcesoria do cyrkulacji powietrza

Zestaw recyrkulacyjny

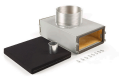

7640400	Zestaw recyrkulacyjny Wyspa Novy Flatline

Zestaw do podłączenia elektrycznej klapy lub oświetlenia

990030	Zestaw do sterowania oświetleniem zewnętrznym lub zaworem
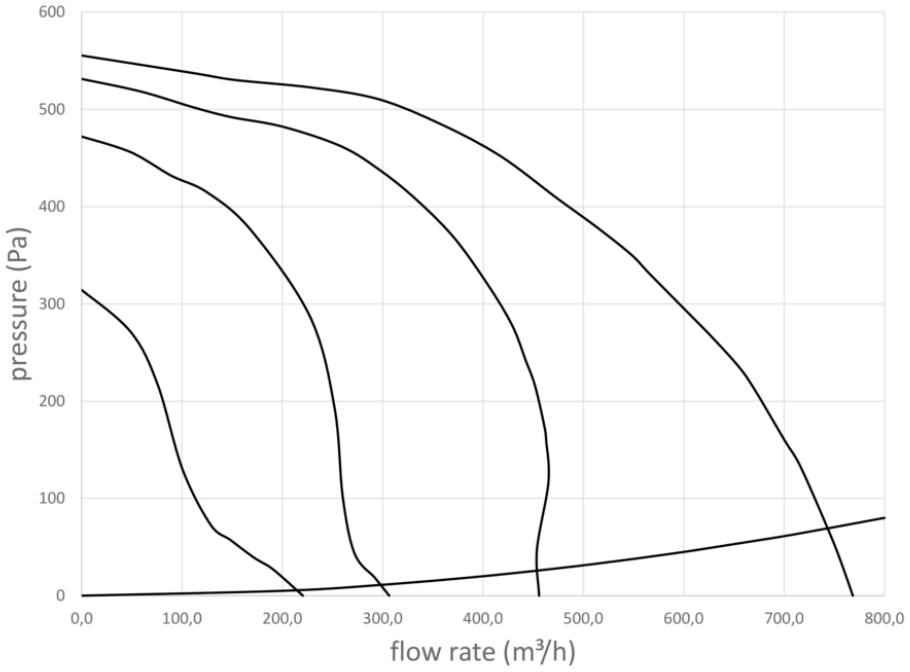
Krzywa wydajności